

SCHEMAT RZUTU

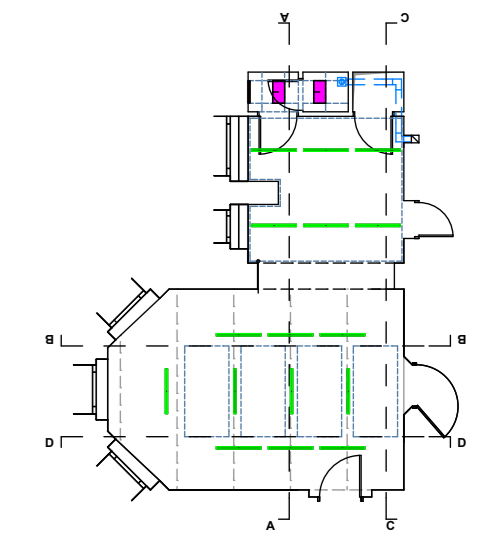

WIDOK ROZWIĘCIA ŚCIANY D-D

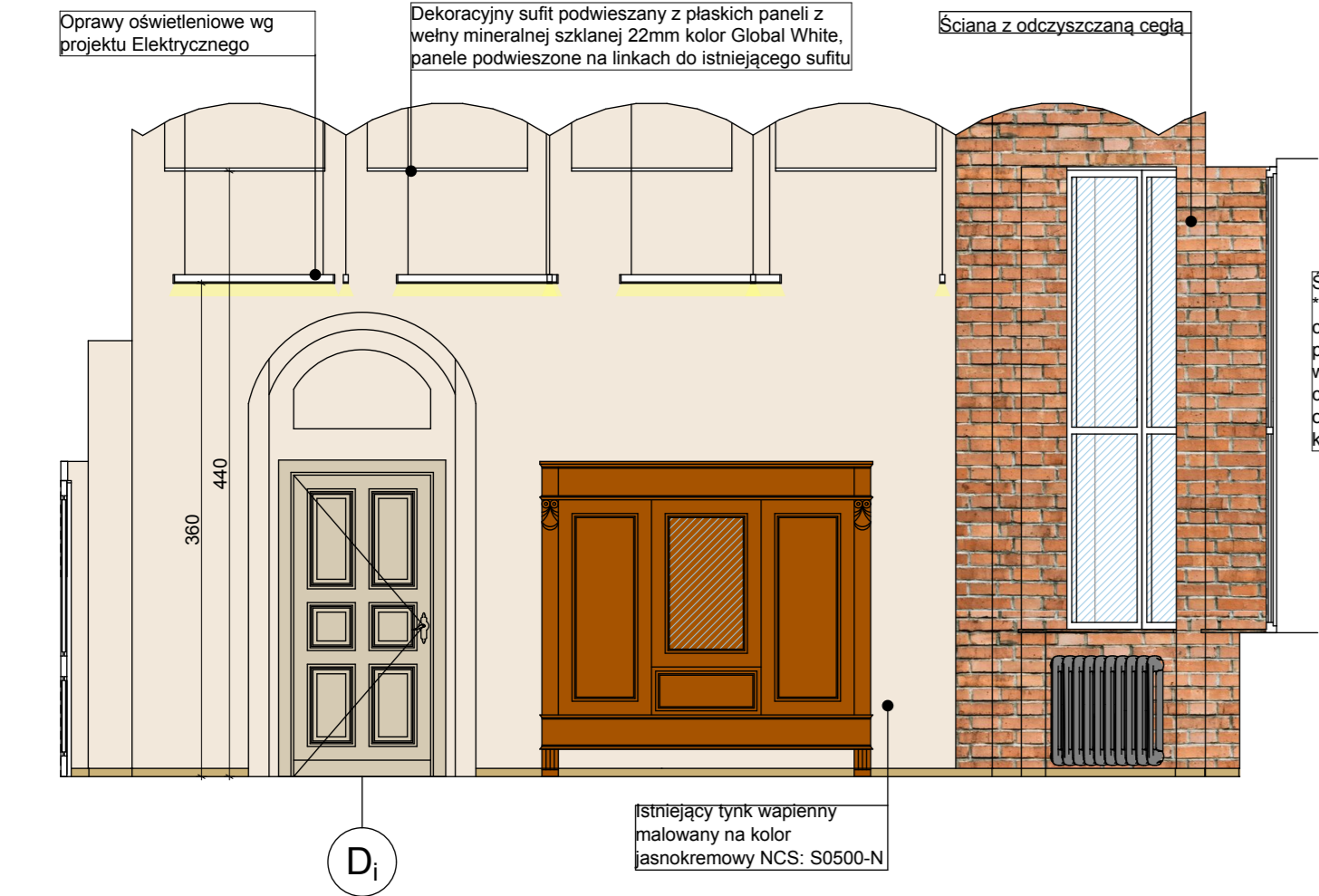

WIDOK ROZWIĘCIA ŚCIANY C-C

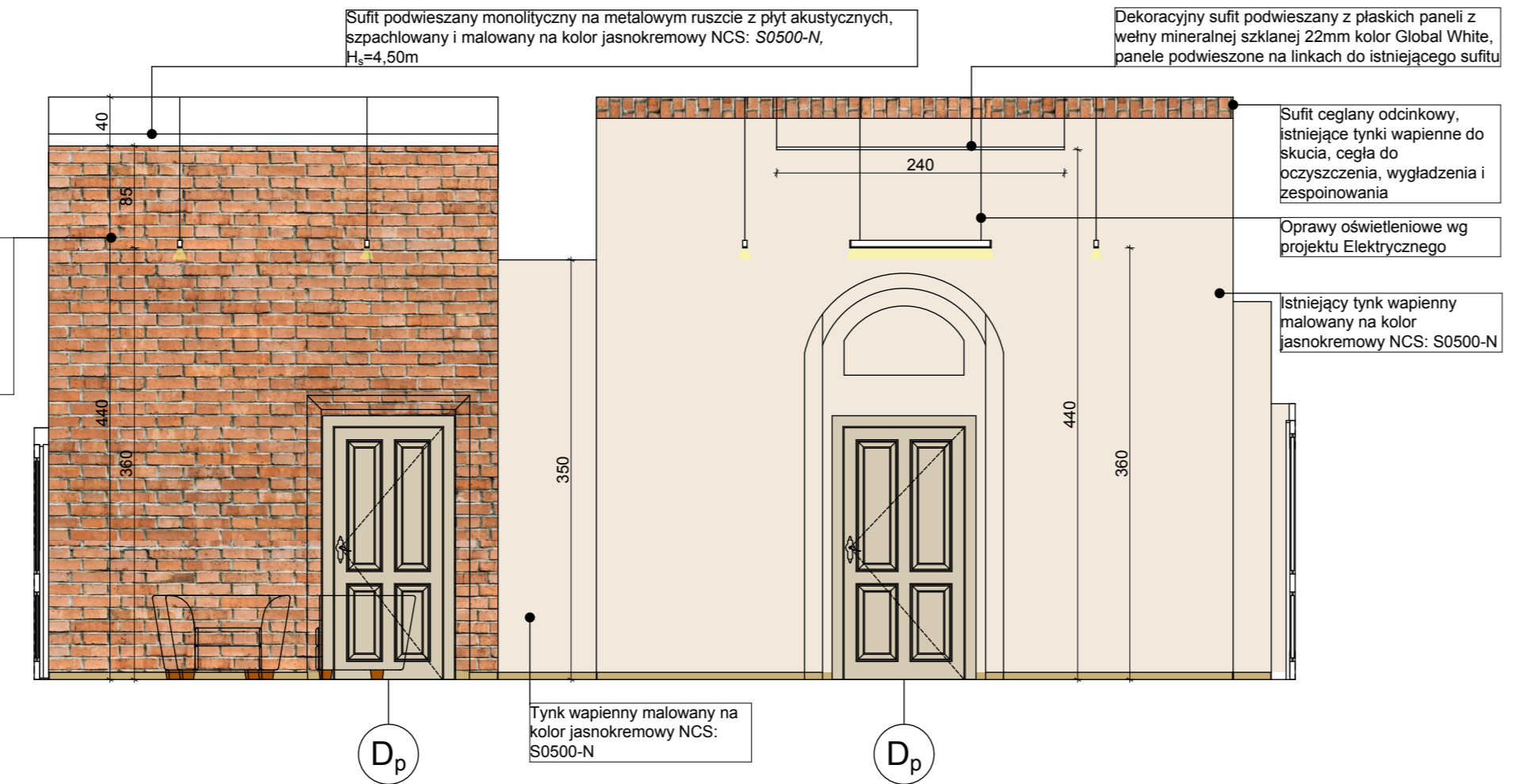

WIDOK ROZWIĘCIA ŚCIANY B-B

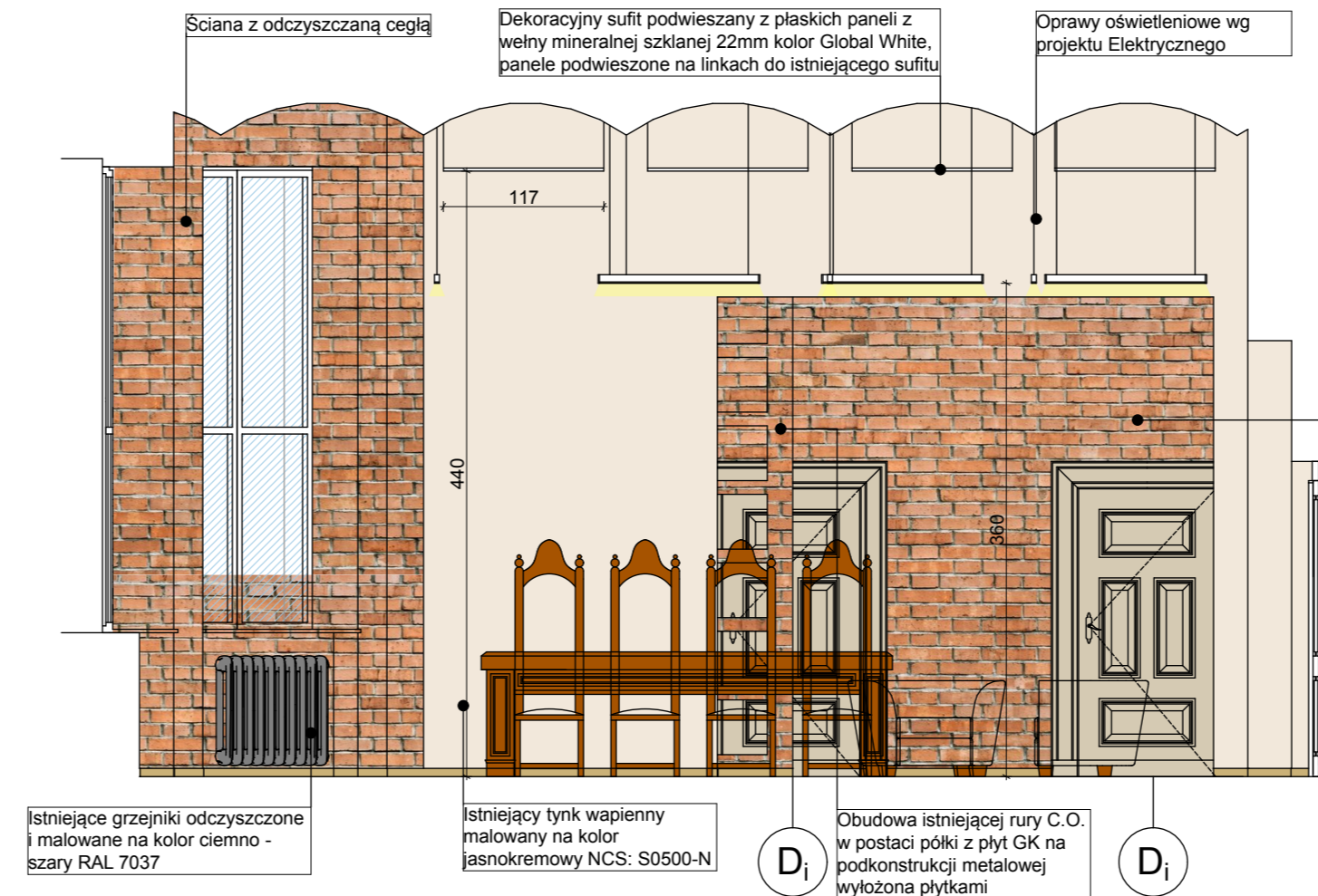

WIDOK ROZWIĘCIA ŚCIANY A-A

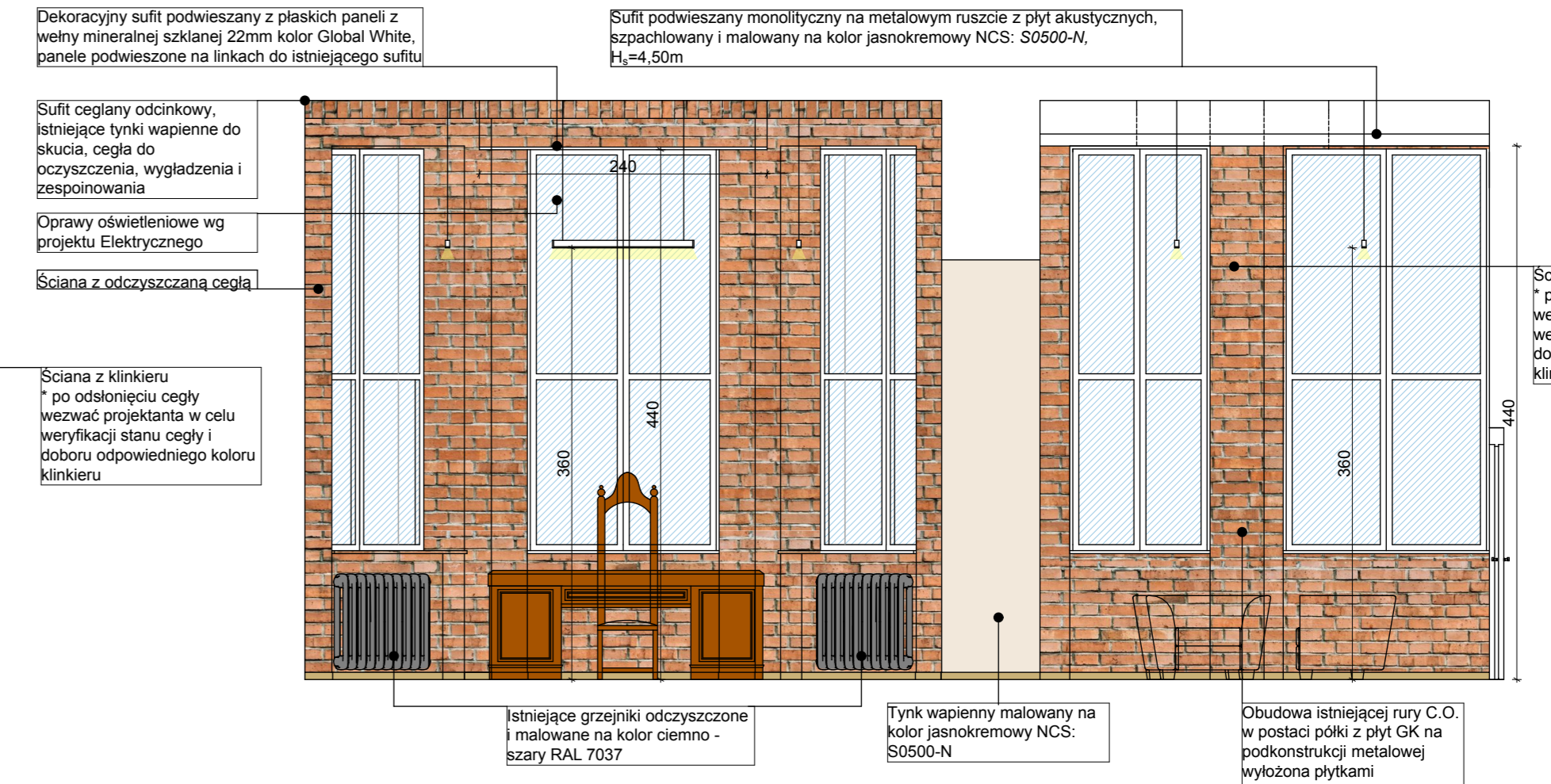

PRZEBUDOWA PARTERU BUDYNKU PRZY UL. PIASTÓW 17, 18 ORAZ CZĘŚCI BUDYNKU PRZY UL. PULASKIEGO 10 NA POTRZEBY REKTORATU ZUT W SZCZECINIE

inwestor: **Zachodniopomorski Uniwersytet Technologiczny w Szczecinie**
ul. Piastów 17, 71-899 Szczecin

generalna architektura projektowa: **IZOMORFIS**
PRACOWNIA ARCHYTEKTONICZNA
71-533 SZCZECIN
ul. Broniewskiego 3/7B
tel. 0502 443 951
e-mail: pflu@wp.pl
www.potrflu.pl

faza: **PROJEKT WYKONAWCZY**

branża: **ARCHITEKTURA**

treść rys.: **ROZWINIĘCIE ŚCIAN GABINETU REKTORA ZUT [06A]**

projektował: dr inż. arch. PIOTR FLUK upr. 53/Sz/2000

opracował: mgr inż. arch. KAROLINA LYCYNIAK
mgr inż. arch. LIDIA GRZYCZON-FLUK

sprawdził: dr inż. arch. MARIUSZ TUSZYŃSKI upr. 19/Sz/97

prawa autorskie zastrzeżone

skala: **1:50**

data: **czerwiec 2015 r.**

tom: **1**

rys. 22

uwagi ogólne:
1. Wszystkie wymiary należy potwierdzić i zweryfikować na placu budowy.
2. Wykonawca jest zobowiązany do uzgodnienia ostatecznie wybranych materiałów wykończeniowych z Pracownią Architektoniczną IZOMORFIS w trakcie sprawowanych przez głównego projektanta nadzorów.